EDICIÓN 2
MARZO 2026

BOLETÍN INFORMATIVO

ComfaCasanare
Construimos Sueños !!!

25 Años
Construyendo Sueños

8 DE MARZO

Feliz dia de la MUJER

En Comfacasanare reconocemos la fuerza, el compromiso y el liderazgo de cada mujer que aporta al bienestar y desarrollo de nuestras familias.
¡Feliz Día de la Mujer!

Vigilado Supersubsidio

BOLETÍN INFORMATIVO

- Más puntos, más oportunidades: Comfacasanare facilita el pago de la cuota monetaria con SuperGIROS
- Resultados destacados del tenis Comfacasanare en competencia nacional
- En Comfacasanare seguimos construyendo bienestar y haciendo realidad los sueños de vivienda de nuestras familias afiliadas, con la ¨Primera Convocatoria 2026¨
- Yopal se viste de tenis con el ¨Torneo Nacional G3¨, impulsando el deporte y dinamizando la economía regional
- Comfacasanare continúa sembrando disciplina y cosechando sueño, con el inicio de sus Escuelas de Formación Deportiva 2026.
- Con sabores que cuentan nuestra historia, llegan los nuevos platos típicos al Centro Recreacional Comfacasanare
- Conoce el calendario y novedades sobre el Subsidio al Desempleo Comfacasanare.
- Llegó el momento de que los héroes transformen empresas, a través de una oportunidad para honrar el servicio con empleo y bienestar.
- Comfacasanare fortalece la cultura de prevención con capacitación en Primeros Auxilios

EDITORIAL DE NUESTRO DIRECTOR

“Porque cuando una mujer avanza, avanza Casanare. Y cuando avanzamos juntos, construimos un mejor futuro para todos” , vitae ultricies nunc ornare vitae.

Marzo no es solo una fecha en el calendario, es un llamado a reconocer, valorar y exaltar la fuerza transformadora de las mujeres; aquellas que, con determinación y esperanza, sostienen hogares, lideran procesos, educan generaciones y dinamizan la economía de nuestro departamento.

Desde Comfacasanare entendemos que hablar del desarrollo social de Casanare es, necesariamente, hablar del papel protagónico de sus mujeres, son ellas quienes representan un alto porcentaje de nuestras afiliadas, beneficiarias y lideresas comunitarias; mujeres trabajadoras, emprendedoras, madres cabeza de hogar, jóvenes estudiantes y adultas mayores que encuentran en la Caja de Compensación un respaldo para avanzar con mayor seguridad en sus proyectos de vida.

Nuestro compromiso no se limita a brindar servicios; se traduce en generar oportunidades reales, a través de programas de empleo, capacitación, educación, recreación, vivienda, subsidios y fortalecimiento empresarial, buscamos cerrar brechas, promover la autonomía económica y contribuir al bienestar integral de miles de mujeres y sus familias.

Sabemos que cada oportunidad entregada tiene un impacto multiplicador, por eso, cuando apoyamos a una mujer emprendedora, fortalecemos una familia; cuando facilitamos el acceso a la educación, ampliamos horizontes; cuando promovemos el empleo formal, impulsamos dignidad y estabilidad. Invertir en las mujeres no es solo un acto de equidad, es una apuesta estratégica por el desarrollo sostenible de nuestra región.

Este mes es también una invitación a reflexionar que, aún existen desafíos en materia de igualdad, participación y reconocimiento, por ello, como institución socialmente responsable, fortalecemos nuestro compromiso de seguir construyendo espacios más inclusivos, seguros y equitativos, donde cada mujer pueda crecer sin barreras y con oportunidades reales.

GUSTAVO AYALA LEAL
Director Comfacasanare

MÁS PUNTOS, MÁS OPORTUNIDADES: COMFACASANARE FACILITA EL PAGO DE LA CUOTA MONETARIA CON SUPERGIROS

En un ambiente de cercanía, confianza y compromiso social, Comfacasanare realizó el lanzamiento oficial de su nuevo aliado estratégico para el pago de la cuota monetaria: SuperGIROS, una red autorizada con más de 32.000 puntos de atención en todo el país.

El evento, llevado a cabo en el Unicentro Yopal, se convirtió en un espacio de encuentro con los afiliados y la comunidad, quienes conocieron de primera mano los beneficios de este importante convenio y también participaron en una feria de servicios diseñada para brindar orientación, resolver inquietudes y facilitar procesos.

Este nuevo capítulo, junto a SuperGIROS, es una muestra tangible de que cuando las instituciones trabajan de manera articulada, el impacto trasciende lo administrativo y se convierte en bienestar real para la comunidad.

Durante la jornada, SuperGIROS dispuso un stand informativo en el que su equipo brindó detalles sobre el funcionamiento del acuerdo, actualizó datos de los usuarios y registró a quienes aún no se encontraban vinculados a la plataforma del aliado.

Desde el inicio del pago a través de esta red, el pasado 20 de febrero, se han entregado 7.656 cuotas monetarias, que representan una inversión social de $923.129.604, cifras que reflejan la eficiencia operativa, el cumplimiento oportuno de una prestación económica fundamental para el bienestar de los trabajadores afiliados y sus hogares.

RESULTADOS DESTACADOS DEL TENIS COMFACASANARE EN COMPETENCIA NACIONAL

Comfacasanare exalta la participación de los deportistas de su Academia de Tenis en el ¨Torneo Nacional Grado 4¨, desarrollado en la capital casanareña y organizado por la Liga de Tenis de Casanare, reunió a más de 57 deportistas provenientes de los departamentos de Arauca, Boyacá, Casanare, Cundinamarca y Meta en las canchas del club campestre ¨El Alcaraván¨, consolidándose como un escenario de alto nivel competitivo y de integración regional.

En esta cita deportiva participaron diez representantes del Club de Tenis de Campo de Comfacasanare: Isabela Vargas (14 años), Salomé Ricaurte (14 años), Isabela Robles (14 años), Juan Felipe Mesa (18 años), Juan Mesa (12 años), Sarita Bermúdez (12 años), Samantha Parra (12 años), Mila Corredor (12 años), Juan Alvis (18 años) y Sergio Alvis (14 años), quienes demostraron esfuerzo constante junto a los entrenadores y el apoyo de sus familias.

De manera especial, se destacan los resultados obtenidos por Luciana Ayala, campeona en la categoría 12 años en sencillos y dobles; Matías Parra, campeón en dobles junto a Santiago Durán de Casanare; y Myriam Vargas, subcampeona en sencillos y campeona en dobles junto a Isabela Vargas, dejando en alto el nombre de la institución.

Comfacasanare sigue fortaleciendo los procesos formativos e impulsando el deporte como herramienta de desarrollo integral para niños y jóvenes del departamento.

EN COMFACASANARE SEGUIMOS CONSTRUYENDO BIENESTAR Y HACIENDO REALIDAD LOS SUEÑOS DE VIVIENDA DE NUESTRAS FAMILIAS AFILIADAS, CON LA ¨PRIMERA CONVOCATORIA 2026¨

Dirigida exclusivamente a los afiliados a Comfacasanare, llegó la oportunidad para avanzar hacia el cumplimiento del sueño de tener casa propia o mejorar sus condiciones habitacionales, con la ¨Primera Convocatoria 2026 del Subsidio Familiar de Vivienda Urbana y Rural Comfacasanare¨

En esta convocatoria, que estará vigente del 16 de febrero al 10 de abril de 2026, los afiliados podrán postula7rse en las tres modalidades disponibles: adquisición de vivienda nueva, construcción en sitio propio y mejoramiento de vivienda, tanto en zona urbana como rural.

Es importante destacar que este beneficio aplica únicamente para afiliados a Comfacasanare que cumplan con los requisitos establecidos en la normatividad vigente. Asimismo, reiteramos que Comfacasanare no cobra ningún valor por la asignación del subsidio ni por el diligenciamiento de formularios, por lo que invitamos a la comunidad a realizar el proceso únicamente a través de nuestros canales oficiales.

Para recibir orientación personalizada, los interesados pueden comunicarse a la línea WhatsApp (+57) 3204929965 o a la línea gratuita nacional 01 8000 945 556, también nos puedes escribir al correo vivienda@comfacasanare.com.co

YOPAL SE VISTE DE TENIS CON EL ¨TORNEO NACIONAL G3¨, IMPULSANDO EL DEPORTE Y DINAMIZANDO LA ECONOMÍA REGIONAL

La ciudad de Yopal se prepara para recibir uno de los eventos deportivos más importantes del calendario nacional: el ¨Torneo Nacional G3¨, una competencia que del 04 al 07 de marzo reunirá a destacados talentos del país y que será posible gracias al trabajo articulado entre la Liga de Tenis de Casanare y a Comfacasanare.

Este certamen representa una vitrina deportiva de alto nivel y una oportunidad estratégica para el departamento, al generar dinamismo económico en sectores como hotelería, comercio, transporte y servicios, fortaleciendo así la proyección de Casanare como escenario ideal para grandes eventos deportivos.

El crecimiento sostenido del tenis en la región ha sido posible gracias al liderazgo y compromiso de Gustavo Ayala Leal, director de Comfacasanare y presidente de la Liga de Tenis de Casanare, quien ha impulsado procesos formativos sólidos que hoy permiten contar con deportistas que representan con orgullo al departamento en torneos nacionales e internacionales.

Bajo esta visión estratégica, el tenis casanareño ha dejado de ser una promesa para convertirse en una realidad competitiva, con jóvenes que entrenan con disciplina, constancia y valores, demostrando que el deporte es una herramienta poderosa de transformación social.

CON SABORES QUE CUENTAN NUESTRA HISTORIA, LLEGAN LOS NUEVOS PLATOS TÍPICOS AL CENTRO RECREACIONAL COMFACASANARE

Comfacasanare sigue construyendo bienestar para los afiliados y sus familias, y ahora también lo hace a través de la gastronomía que encontrarás en el Centro Recreacional (km5 Vía Sirivana – Yopal), con una experiencia culinaria renovada, donde la tradición llanera se sirve en cada plato.

Pensando en quienes disfrutan compartir en familia, descansar y vivir nuestras raíces, se ha incorporado una nueva oferta gastronómica basada en preparaciones típicas que exaltan la identidad cultural de la región.

VISITA ESTE FIN DE SEMANA EL CENTRO RECREACIONAL COMFACASANARE PARA QUE COMPARTAS CON TUS SERES QUERIDOS Y DISFRUTES DE UN AMBIENTE NATURAL ACOMPAÑADO DE LOS SABORES QUE HACEN PARTE DE NUESTRA CULTURA. INFORMES Y RESERVAS EN EL MÓVIL (+57) 3114495267

CONOCE EL CALENDARIO Y NOVEDADES SOBRE EL SUBSIDIO AL DESEMPLEO COMFACASANARE.

La Oficina del Mecanismo de Protección al Cesante de Comfacasanare informa a la comunidad afiliada y público en general que, del 23 de febrero al 9 de marzo de 2026, no se estarán recibiendo solicitudes para el Subsidio al Desempleo.

Esta medida corresponde al cierre del periodo vigente de postulación y permite dar trámite y evaluación a las solicitudes recibidas, garantizando así un proceso transparente, organizado y conforme a la normatividad establecida. Asimismo, se informa que la próxima convocatoria para la recepción de solicitudes estará habilitada del 10 al 24 de marzo de 2026, fechas durante las cuales los interesados que cumplan con los requisitos podrán realizar su postulación.

Para ampliar la información, recibir orientación o resolver inquietudes, los interesados pueden comunicarse con la Agencia de Empleo Comfacasanare al número (+57) 3219744685.

LLEGÓ EL MOMENTO DE QUE LOS HÉROES TRANSFORMEN EMPRESAS, A TRAVÉS DE UNA OPORTUNIDAD PARA HONRAR EL SERVICIO CON EMPLEO Y BIENESTAR.

Comfacasanare abre las puertas al talento, la disciplina y el liderazgo de los Veteranos de la Fuerza Pública, promoviendo su vinculación laboral y el acceso integral a los beneficios del Sistema de Subsidio Familiar, en el marco de la Resolución 1881 de 2021.

Por ello, se invita al empresariado casanareño a vincular laboralmente a un veterano, apostando por la responsabilidad, la resiliencia, el trabajo en equipo y el liderazgo estratégico, integrando a las organizaciones personas con alto sentido ético, capacidad de adaptación y compromiso con los resultados.

La Resolución 1881 de 2021 reconoce a los veteranos retirados o pensionados por invalidez, reservistas de honor, participantes en misiones internacionales y víctimas en actos ocurridos en servicio como una población prioritaria para acceder a beneficios que dignifican su proyecto de vida y fortalecen su entorno familiar.

Es así que, Comfacasanare invita a los veteranos de la Fuerza Pública a postularse y acercarse a la Caja de Compensación para conocer los beneficios disponibles. Asimismo, convoca a las empresas del departamento a sumarse a esta iniciativa de inclusión laboral que transforma vidas, fortalece familias y dinamiza el desarrollo regional.

LLEGÓ EL MOMENTO DE QUE LOS HÉROES TRANSFORMEN EMPRESAS, A TRAVÉS DE UNA OPORTUNIDAD PARA HONRAR EL SERVICIO CON EMPLEO Y BIENESTAR.

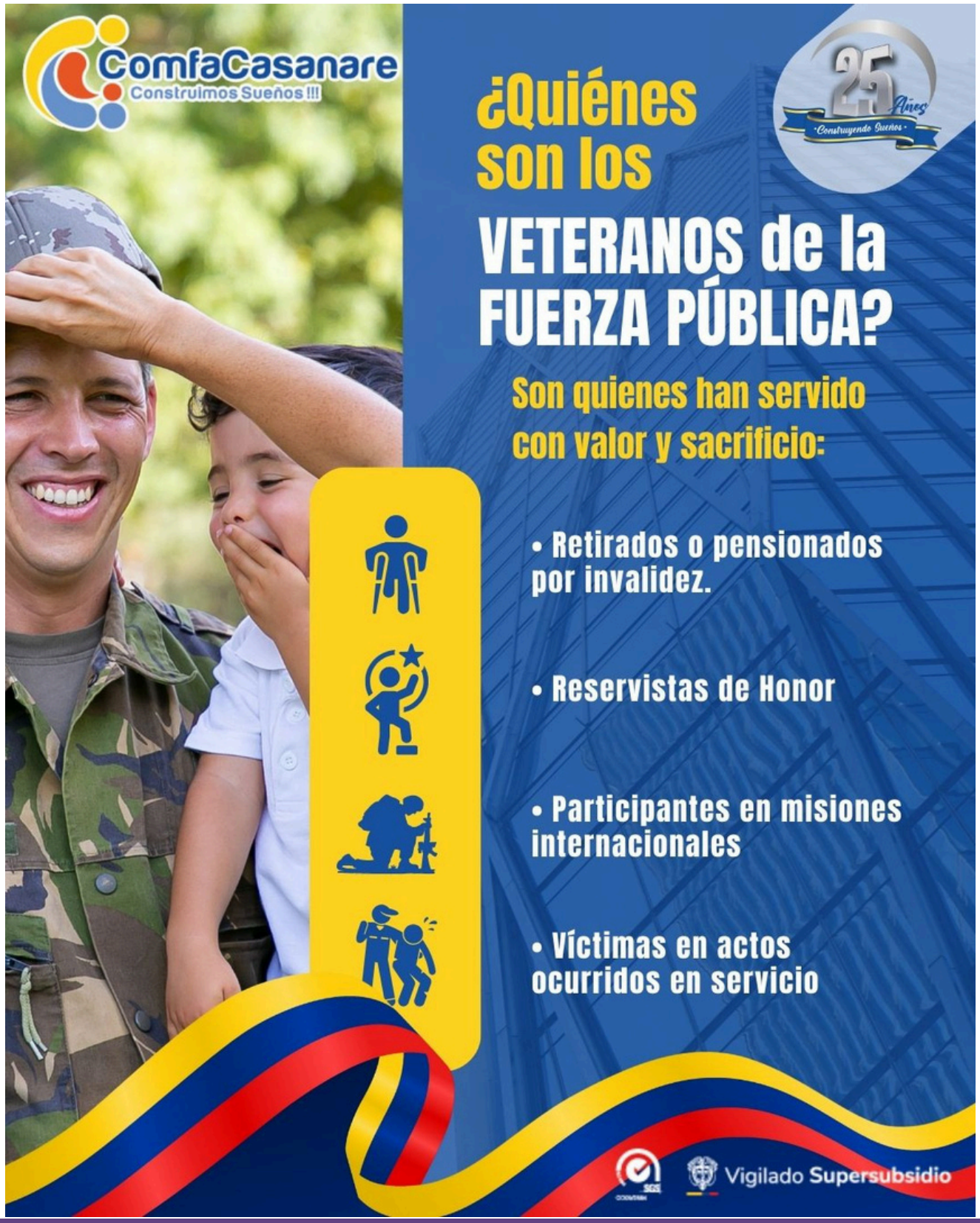

COMFACASANARE FORTALECE LA CULTURA DE PREVENCIÓN CON CAPACITACIÓN EN PRIMEROS AUXILIOS

Con el firme propósito de proteger la vida y fortalecer la cultura de la prevención, Comfacasanare en su primera fase, inició una jornada de capacitación en Primeros Auxilios dirigida a docentes y personal administrativo del Gimnasio Comfacasanare y del Jardín del Hogar Agrupado Comuna II, a través del área de Seguridad y Salud en el Trabajo (SST), cuya iniciativa busca brindar conocimientos técnicos sobre atención inicial en emergencias, Reanimación Cardiopulmonar (RCP) en adultos y niños, así como el traslado seguro de personas lesionadas, generando conciencia sobre la importancia de actuar con oportunidad, serenidad y responsabilidad ante cualquier eventualidad.

La formación se desarrolló en modalidad teórico-práctica, en grupos de máximo 25 participantes, lo que permitió una experiencia dinámica y participativa, además del fortalecimiento de las brigadas de emergencia institucionales. Este proceso contó con el respaldo de la ARL Positiva, cuyos instructores especializados garantizaron calidad y pertinencia en cada sesión.

"En total, cerca de 120 colaboradores fueron capacitados en esta etapa inicial, dotando a los colaboradores de herramientas básicas que les permitan actuar de manera adecuada y mantener con vida a una persona mientras llega la atención médica especializada. En situaciones críticas, saber cómo reaccionar puede marcar la diferencia entre la vida y la muerte", aseguró Lina Gómez, jefe de Seguridad y Salud en el Trabajo de Comfacasanare

SÍGUENOS

¡No te pierdas ninguna edición!

- Infórmate sobre beneficios, eventos y novedades
- Tu bienestar empieza con la información correcta
- Lo que necesitas saber sobre tus beneficios está en nuestros canales de comunicación

www.comfacasanare.com.co

Visita nuestros canales de comunicación

Facebook

Tik Tok

Instagram